

เศรษฐกิจแรงงาน ประจำเดือน สิงหาคม 2560

สรุปภาวะเศรษฐกิจแรงงาน

ภาวะการจ้างงานในตลาดแรงงาน เดือนสิงหาคม 2560 การจ้างงานในระบบประกันสังคม มีผู้ประกันตน (มาตรา 33) จำนวน 10,692,454 คน มีอัตราการขยายตัว 2.96% (YoY) เมื่อเทียบกับเดือนสิงหาคม 2559 ซึ่งมีผู้ประกันตน จำนวน 10,385,238 คน แสดงให้เห็นว่ามีผู้ใช้แรงงานเข้าสู่การทำงานเพิ่มขึ้นถึง 307,216 คน สำหรับการว่างงานจากตัวเลขผู้ขอรับประโยชน์ทดแทนกรณีว่างงานในระบบประกันสังคม มีจำนวน 157,883 คน มีอัตราชะลอลงอยู่ที่ -1.94% เมื่อเทียบกับเดือนเดียวกันของปีก่อน (YoY) และมีอัตราการขยายตัวอยู่ที่ 16.52% (MoM) เมื่อเทียบกับเดือนกรกฎาคม 2560 มีจำนวน 156,791 คน อัตราการว่างงานของผู้ประกันตนมาตรา 33 อยู่ที่ร้อยละ 1.48% ทั้งนี้อัตราการเลิกจ้างลูกจ้างในระบบประกันสังคมมาตรา 33 ผู้ประกันตนที่สำนักงานประกันสังคมจ่ายประโยชน์ทดแทนกรณีว่างงานจากสาเหตุเลิกจ้างมีจำนวนทั้งสิ้น 21,025 คน คิดเป็นร้อยละ 0.20 เท่ากับเดือนกรกฎาคม 2560 ที่ร้อยละ 0.20

1.สถานการณ์การจ้างงาน

จากข้อมูล ณ เดือนสิงหาคม 2560 มีลูกจ้างที่มีนายจ้างในระบบประกันสังคม (ม.33) จำนวน 10,692,454 คน มีอัตราการขยายตัว 2.96% เมื่อเทียบกับเดือนเดียวกันของปีที่ผ่านมา (เดือนสิงหาคม 2559) ซึ่งมีจำนวน 10,385,238 คน หากพิจารณาอัตราการเปลี่ยนแปลง (YoY) ของเดือนสิงหาคม 2560 เทียบกับเดือนกรกฎาคม 2560 พบว่าในเดือนสิงหาคม 2560 มีอัตราการขยายตัว (YoY) อยู่ที่ 2.96% ขยายตัวจากเดือนกรกฎาคม 2560 (YoY) ซึ่งอยู่ที่ 2.54% สถานการณ์การจ้างงานขยายตัวมากกว่า 1% จึงถือว่าสถานการณ์การจ้างงานอยู่ในภาวะปกติ (ดูแผนภาพที่ 1 และ 2)

แผนภาพที่ 1: อัตราการเติบโตของจำนวนผู้ประกันตนในระบบประกันสังคม (มาตรา 33 : YoY)

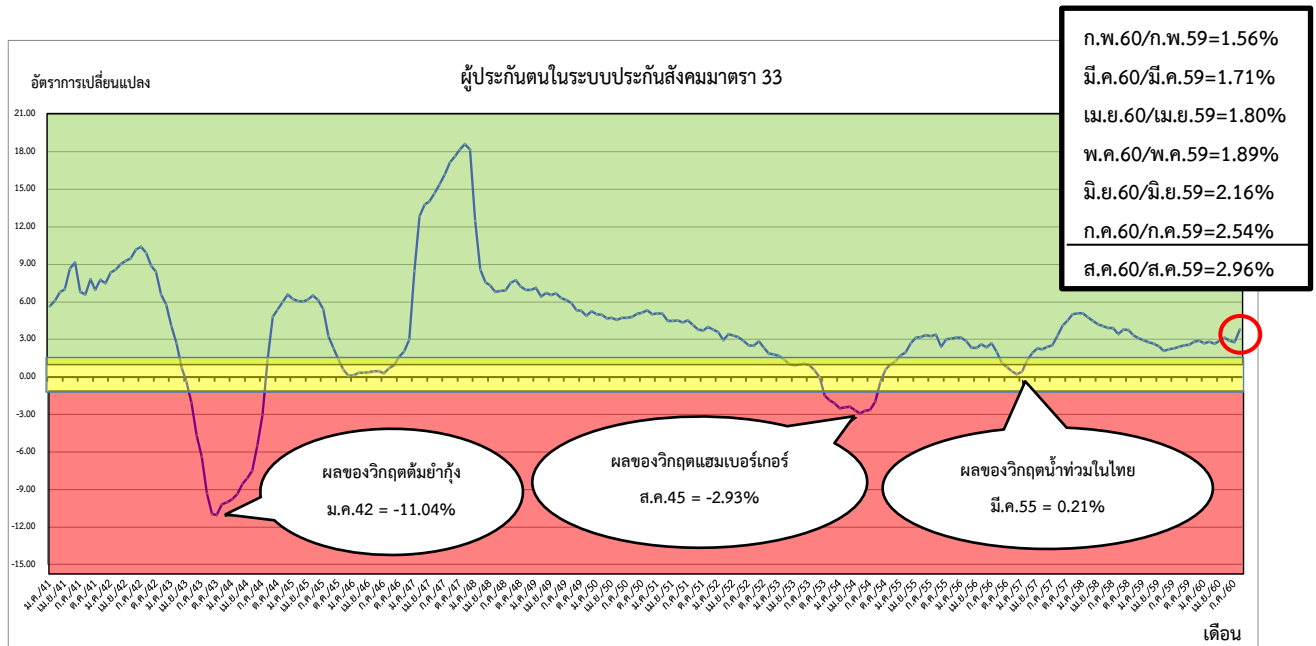

ที่มา : กลุ่มงานวิชาการเศรษฐกิจการแรงงาน กองเศรษฐกิจการแรงงาน สำนักงานปลัดกระทรวงแรงงาน

แผนภาพที่ 2 : จำนวนผู้ประกันตนในระบบประกันสังคม (มาตรา 33) และผู้ขอรับประโยชน์ทดแทนกรณีว่างงาน

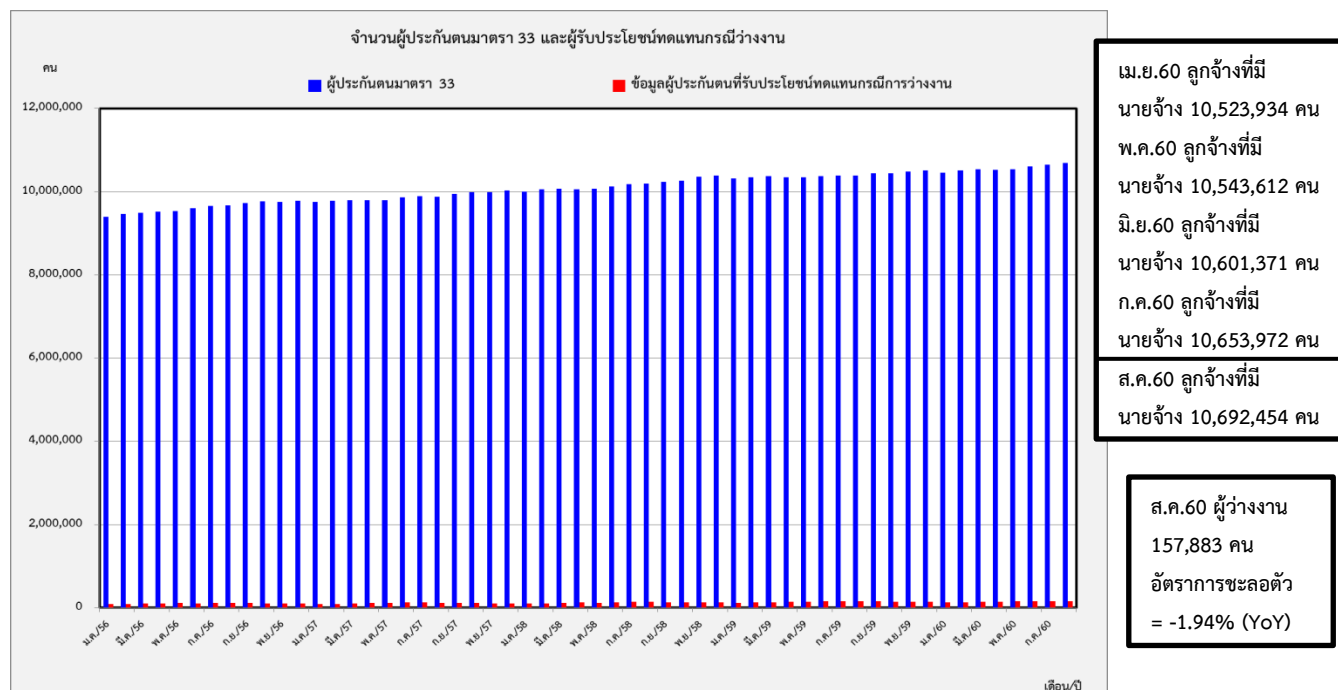

ที่มา : กลุ่มงานวิชาการเศรษฐกิจการแรงงาน กองเศรษฐกิจการแรงงาน สำนักงานปลัดกระทรวงแรงงาน

2. สถานการณ์การว่างงาน

(ผู้ว่างงาน หมายถึง ผู้ขอรับประโยชน์ทดแทนกรณีว่างงานในระบบประกันสังคม สำนักงานประกันสังคม : SSO)

1) จำนวนผู้ว่างงาน (สิงหาคม 2560)	จำนวน	157,883 คน
- YoY (สิงหาคม 2560 เทียบกับ สิงหาคม 2559)		-1.94 %
- MoM (สิงหาคม 2560 เทียบกับ กรกฎาคม 2560)		0.70 %
2) จำนวนผู้ว่างงาน (กรกฎาคม 2560)	จำนวน	156,587 คน
- YoY (กรกฎาคม 2560 เทียบกับ กรกฎาคม 2559)		2.04 %
- MoM (กรกฎาคม 2560 เทียบกับ มิถุนายน 2560)		0.13 %

จากข้อมูล ณ เดือนสิงหาคม 2560 มีผู้ว่างงานจำนวน 157,883 คน มีอัตราการชะลอตัว (YoY) อยู่ที่ -1.94% เมื่อเทียบกับเดือนเดียวกันของปีที่แล้ว (เดือนสิงหาคม 2559) ซึ่งมีจำนวน 161,012 คน และเมื่อเทียบกับเดือนที่ผ่านมา (กรกฎาคม 2560) พบว่ามีจำนวน 156,791 คน โดยมีอัตราการขยายตัว อยู่ที่ 0.70% (MoM) และหากคิดเป็นอัตราการว่างงานจากตัวเลขผู้ขอรับประโยชน์ทดแทนกรณีว่างงาน เดือนสิงหาคม อยู่ที่ 1.48% มีอัตราเพิ่มขึ้นเมื่อเทียบกับอัตราการว่างงานของเดือนกรกฎาคม 2560 ซึ่งอยู่ที่ 1.47% ทั้งนี้จากข้อมูลอัตราการว่างงานของสำนักงานสถิติแห่งชาติ เดือนสิงหาคม 2560 อยู่ที่ 1.1% มีอัตราการชะลอตัวเมื่อเทียบกับอัตราการว่างงานของเดือนกรกฎาคม ซึ่งอยู่ที่ 1.2% (ดูแผนภาพที่ 3 แผนภาพที่ 4 และตารางที่ 1)

แผนภาพที่ 3: อัตราการเติบโตของจำนวนผู้ขอรับประโยชน์ทดแทนกรณีว่างงานในระบบประกันสังคม

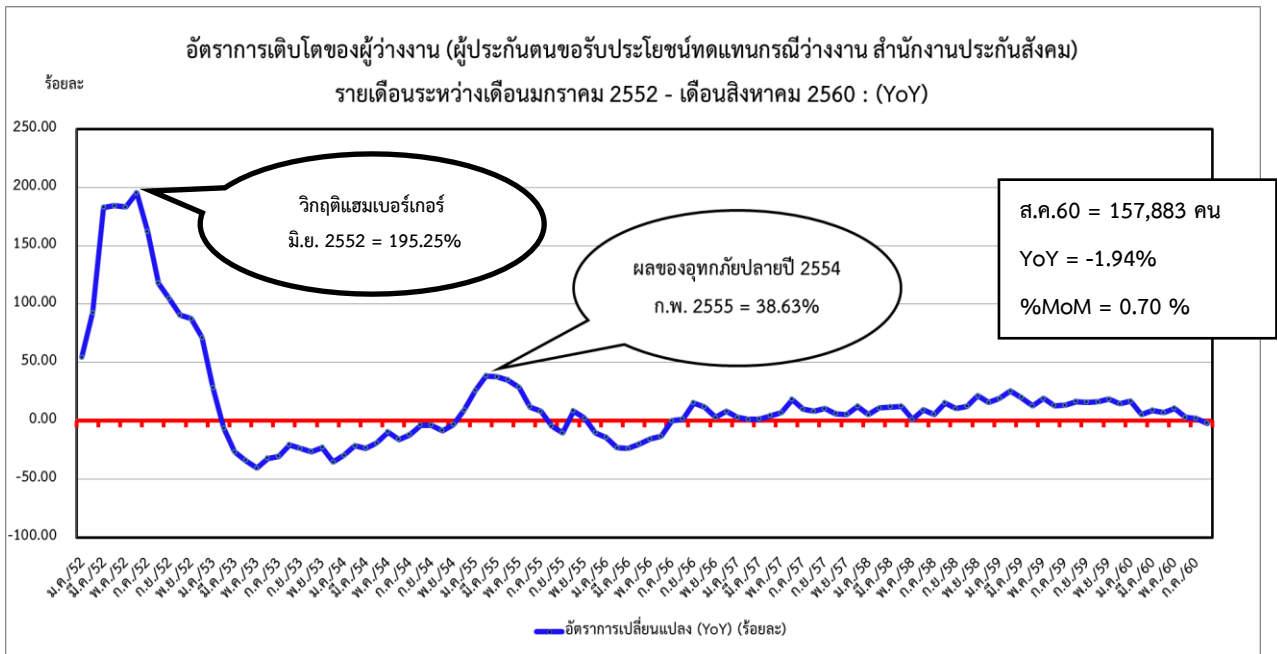

ที่มา : กลุ่มงานวิชาการเศรษฐกิจการแรงงาน กองเศรษฐกิจการแรงงาน สำนักงานปลัดกระทรวงแรงงาน

แผนภาพที่ 4 : อัตราการว่างงานประกันสังคม จากข้อมูลจำนวนผู้ประกันตนมาตรา 33 และจำนวนผู้ประกันตนขอรับประโยชน์ทดแทนกรณีว่างงาน ของสำนักงานประกันสังคม เปรียบเทียบกับอัตราการว่างงานของสำนักงานสถิติแห่งชาติ

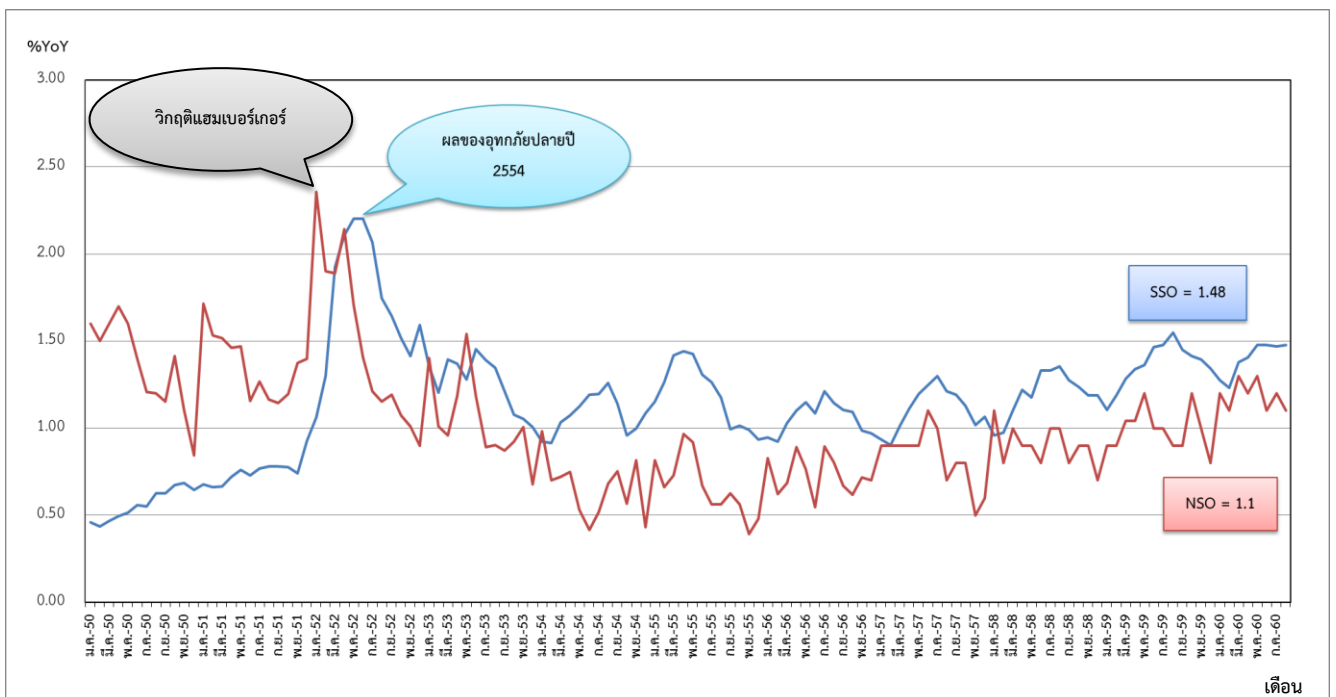

ที่มา : กลุ่มงานวิชาการเศรษฐกิจการแรงงาน กองเศรษฐกิจการแรงงาน สำนักงานปลัดกระทรวงแรงงาน

ตารางที่ 1: อัตราการเปลี่ยนแปลงจำนวนผู้ขอรับประโยชน์ทดแทนกรณีว่างงานในระบบประกันสังคม

จำนวนและอัตราการเปลี่ยนแปลงของผู้ประกันตนขอรับประโยชน์ทดแทนกรณีว่างงาน รายเดือน ปี 2554 - 2560 : YoY														
เดือน/ปี	2554		2555		2556		2557		2558		2559		2560	
	จำนวน	%YoY	จำนวน	%YoY	จำนวน	%YoY	จำนวน	%YoY	จำนวน	%YoY	จำนวน	%YoY	จำนวน	%YoY
ม.ค.	82,514	-29.60	103,680	25.65	88,844	-14.31	91,317	2.78	95,909	5.03	114,150	19.02	133,421	16.88
ก.พ.	82,228	-21.53	113,991	38.63	87,367	-23.36	88,364	1.14	98,015	10.92	123,087	25.58	129,558	5.26
มี.ค.	93,097	-23.56	128,235	37.74	97,859	-23.69	99,276	1.45	111,144	11.95	133,247	19.89	145,151	8.93
เม.ย.	96,872	-19.11	130,717	34.94	104,639	-19.95	109,165	4.33	122,750	12.44	138,276	12.65	147,838	6.92
พ.ค.	101,017	-9.63	129,834	28.53	109,433	-15.71	117,149	7.05	118,397	1.07	140,854	18.97	155,719	10.55
มิ.ย.	107,481	-16.08	120,265	11.89	104,259	-13.31	123,109	18.08	134,573	9.31	152,240	13.13	156,587	2.86
ก.ค.	108,259	-12.04	116,966	8.04	116,975	0.01	128,510	9.86	135,543	5.47	153,661	13.37	156,791	2.04
ส.ค.	114,657	-3.92	109,363	-4.62	110,954	1.45	119,786	7.96	138,189	15.36	161,012	16.52	157,883	-1.94
ก.ย.	104,182	-3.81	93,139	-10.60	107,526	15.45	118,580	10.28	130,744	10.26	151,489	15.87		
ต.ค.	88,019	-8.49	95,377	8.36	106,597	11.76	112,943	5.95	126,891	12.35	147,542	16.27		
พ.ย.	91,282	-3.36	93,443	2.37	96,225	2.98	101,557	5.54	123,238	21.35	146,089	18.54		
ธ.ค.	98,142	9.09	88,063	-10.27	95,090	7.98	106,798	12.31	123,536	15.67	141,267	14.35		

ที่มา : กลุ่มงานวิชาการเศรษฐกิจการแรงงาน กองเศรษฐกิจการแรงงาน สำนักงานปลัดกระทรวงแรงงาน

3.สถานการณ์การเลิกจ้าง

อัตราการเลิกจ้างลูกจ้างในระบบประกันสังคมมาตรา 33 คิดจากจำนวนผู้ประกันตนที่สำนักงานประกันสังคมจ่ายประโยชน์ทดแทนกรณีว่างงานจากสาเหตุเลิกจ้าง ต่อจำนวนผู้ประกันตนมาตรา 33 เดือนสิงหาคม 2560 ผู้ประกันตนที่สำนักงานประกันสังคมจ่ายประโยชน์ทดแทนกรณีว่างงานจากสาเหตุเลิกจ้างมีจำนวนทั้งสิ้น 21,025 คน คิดเป็นร้อยละ 0.20 เท่ากับเดือนกรกฎาคม 2560 ที่ร้อยละ 0.20 และลดลงจากปีที่แล้วที่ร้อยละ 0.28

แผนภาพที่ 5: อัตราการเลิกจ้างลูกจ้างในระบบประกันสังคมมาตรา 33

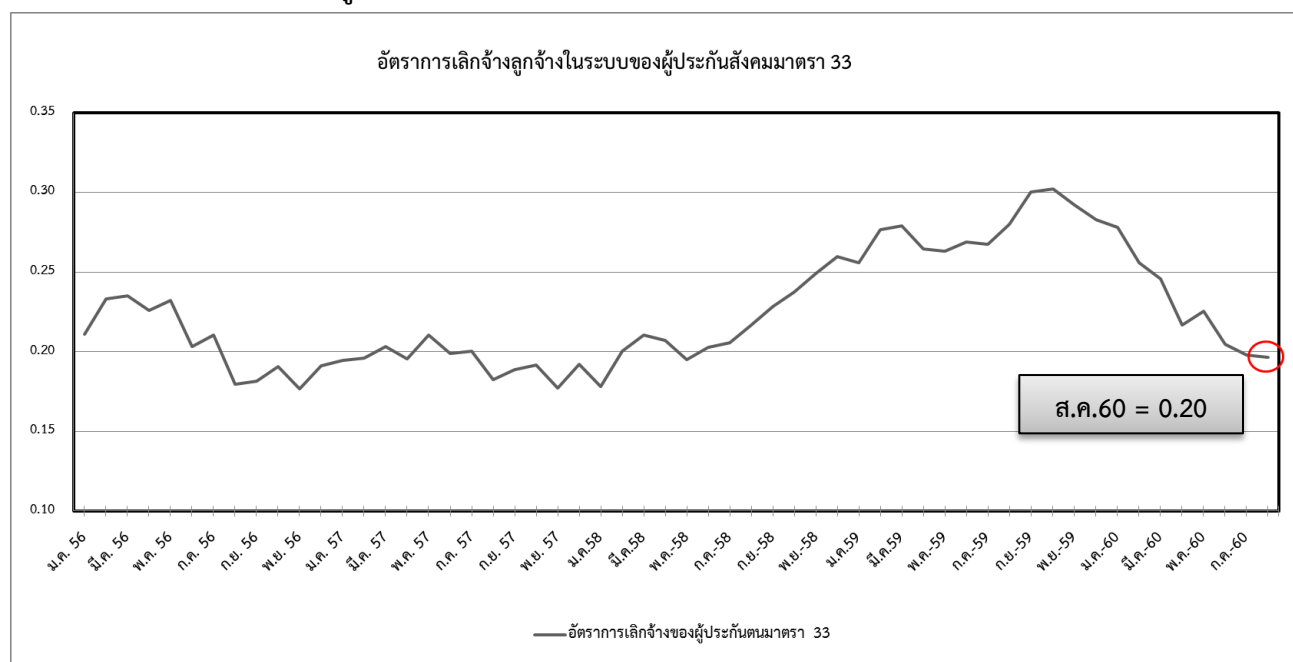

ที่มา : กลุ่มงานวิชาการเศรษฐกิจการแรงงาน กองเศรษฐกิจการแรงงาน สำนักงานปลัดกระทรวงแรงงาน

ตารางที่ 2 อัตราการเลิกจ้างลูกจ้างในระบบประกันสังคมมาตรา 33

อัตราการเลิกจ้างลูกจ้างในระบบประกันสังคมมาตรา 33												
เดือน / ปี	2557			2558			2559			2560		
	ผู้ประกันตน มาตรา 33	เลิกจ้าง (สปส.)	อัตราการเลิกจ้าง (ม.33)	ผู้ประกันตน มาตรา 33	เลิกจ้าง (สปส.)	อัตราการเลิกจ้าง (ม.33)	ผู้ประกันตน มาตรา 33	เลิกจ้าง (สปส.)	อัตราการเลิกจ้าง (ม.33)	ผู้ประกันตน มาตรา 33	เลิกจ้าง (สปส.)	อัตราการเลิกจ้าง (ม.33)
ม.ค.	9,753,663	18,969	0.19	10,004,515	17,819	0.18	10,314,551	26,375	0.26	10,460,594	29,076	0.28
ก.พ.	9,783,559	19,180	0.20	10,057,328	20,151	0.20	10,348,753	28,635	0.28	10,509,866	26,875	0.26
มี.ค.	9,791,644	19,893	0.20	10,074,677	21,218	0.21	10,365,424	28,904	0.28	10,542,660	25,901	0.25
เม.ย.	9,794,974	19,173	0.20	10,058,715	20,857	0.21	10,338,067	27,344	0.26	10,523,934	22,833	0.22
พ.ค.	9,791,769	20,602	0.21	10,066,532	19,650	0.20	10,347,954	27,238	0.26	10,543,612	23,795	0.23
มิ.ย.	9,856,171	19,591	0.20	10,118,561	20,511	0.20	10,377,038	27,930	0.27	10,601,371	21,701	0.20
ก.ค.	9,890,353	19,829	0.20	10,176,391	20,935	0.21	10,389,934	27,777	0.27	10,653,972	21,100	0.20
ส.ค.	9,878,006	18,021	0.18	10,188,797	22,092	0.22	10,385,238	29,068	0.28	10,692,454	21,025	0.20
ก.ย.	9,946,202	18,798	0.19	10,234,349	23,362	0.23	10,435,407	31,357	0.30			
ต.ค.	9,988,134	19,162	0.19	10,266,653	24,372	0.24	10,439,864	31,570	0.30			
พ.ย.	9,986,298	17,696	0.18	10,363,495	25,843	0.25	10,477,172	30,570	0.29			
ธ.ค.	10,029,777	19,275	0.19	10,391,761	26,972	0.26	10,511,821	29,748	0.28			

ที่มา : กลุ่มงานวิชาการเศรษฐกิจการแรงงาน กองเศรษฐกิจการแรงงาน สำนักงานปลัดกระทรวงแรงงาน