

เศรษฐกิจแรงงาน ประจำเดือน มกราคม 2562

สรุปภาวะเศรษฐกิจแรงงาน

ภาวะการจ้างงานในตลาดแรงงาน เดือนมกราคม 2562 การจ้างแรงงานในระบบประกันสังคม มีผู้ประกันตน (มาตรา 33) จำนวน 11,444,485 คน มีอัตราการขยายตัวร้อยละ 6.05 เมื่อเทียบกับเดือนมกราคม 2561 ซึ่งมีผู้ประกันตน จำนวน 10,791,655 คน แสดงให้เห็นว่ามีผู้ใช้แรงงานเข้าสู่การทำงานเพิ่มขึ้นถึง 652,830 คน สำหรับการว่างงานจากตัวเลขผู้ขอรับประโยชน์ทดแทนกรณีว่างงานในระบบประกันสังคม เดือนมกราคม 2562 มีจำนวน 150,265 คน มีอัตราการขยายตัวอยู่ที่ร้อยละ 13.58 เมื่อเทียบกับเดือนเดียวกันของปีที่ผ่านมา และมีอัตราการชะลอตัวอยู่ที่ร้อยละ -1.44 เมื่อเทียบกับเดือนธันวาคม 2561 มีจำนวน 152,464 คน และหากคิดเป็นอัตราการว่างงานจากตัวเลขผู้ขอรับประโยชน์ทดแทนกรณีว่างงานทุกกรณี ในเดือนมกราคม 2562 อยู่ที่ร้อยละ 1.31 ทั้งนี้จำนวนลูกจ้างในระบบประกันสังคมมาตรา 33 ที่ขอรับประโยชน์ทดแทนกรณีว่างงานจากสาเหตุเลิกจ้าง ในเดือนมกราคม 2562 มีจำนวนทั้งสิ้น 26,073 คน คิดเป็นอัตราร้อยละ 0.23 ซึ่งมีอัตราเพิ่มขึ้นเมื่อเทียบกับเดือนธันวาคม 2561 ที่อยู่ที่ร้อยละ 0.21

1.สถานการณ์การจ้างงาน

จากข้อมูล ณ เดือนมกราคม 2562 มีลูกจ้างที่มีนายจ้างในระบบประกันสังคม (ม.33) จำนวน 11,444,485 คน มีอัตราการขยายตัวร้อยละ 6.05 เมื่อเทียบกับเดือนเดียวกันของปีที่ผ่านมา (เดือนมกราคม 2561) ซึ่งมีจำนวน 10,791,655 คน หากพิจารณาอัตราการเปลี่ยนแปลง (%YoY) ของเดือนมกราคม 2562 เมื่อเทียบกับอัตราการเปลี่ยนแปลง (%YoY) ของเดือนธันวาคม 2561 พบว่าในเดือนมกราคม 2562 มีอัตราการขยายตัวอยู่ที่ร้อยละ 6.05 โดยมีอัตราลดลงจากเดือนธันวาคม 2561 ซึ่งอยู่ที่ร้อยละ 7.00 อย่างไรก็ตาม สถานการณ์การจ้างงานมีอัตราขยายตัวมากกว่าร้อยละ 1 จึงถือว่าสถานการณ์การจ้างงานอยู่ในภาวะปกติ (ดูแผนภาพที่ 1 และ 2)

แผนภาพที่ 1: อัตราการเติบโตของจำนวนผู้ประกันตนในระบบประกันสังคม (มาตรา 33 : %YoY)

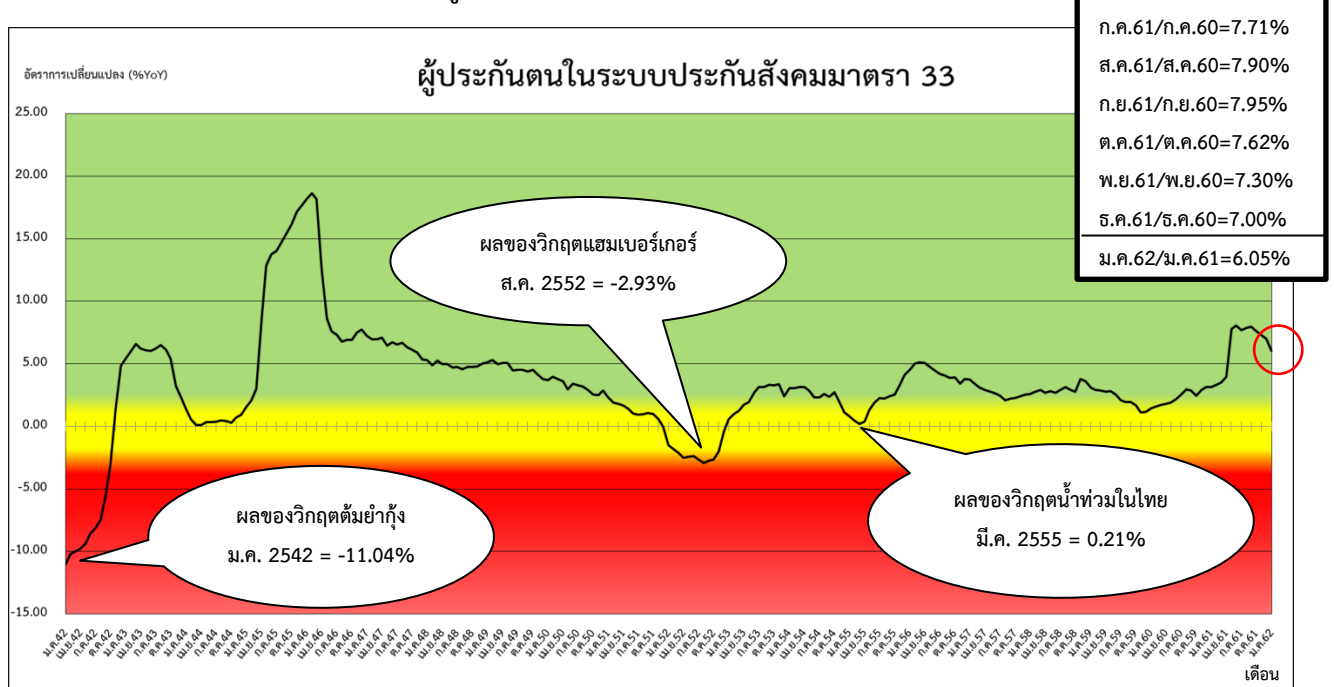

ที่มา : กลุ่มงานวิชาการเศรษฐกิจการแรงงาน กองเศรษฐกิจการแรงงาน สำนักงานปลัดกระทรวงแรงงาน

แผนภาพที่ 2 : จำนวนผู้ประกันตนในระบบประกันสังคม (มาตรา 33) และผู้ขอรับประโยชน์ทดแทนกรณีว่างงาน

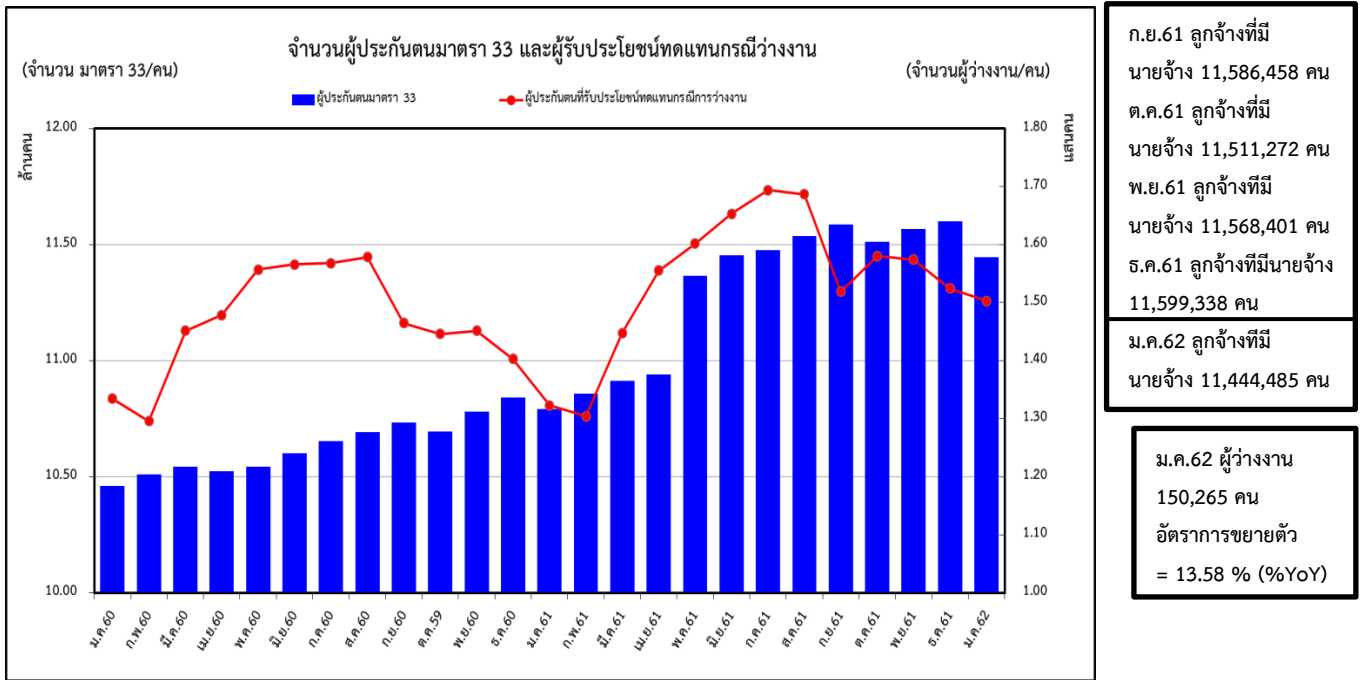

ก.ย.61 ลูกจ้างที่มี นายจ้าง 11,586,458 คน
 ต.ค.61 ลูกจ้างที่มี นายจ้าง 11,511,272 คน
 พ.ย.61 ลูกจ้างที่มี นายจ้าง 11,568,401 คน
 ธ.ค.61 ลูกจ้างที่มีนายจ้าง 11,599,338 คน

ม.ค.62 ผู้ว่างงาน 150,265 คน
 อัตราการขยายตัว = 13.58 % (%YoY)

ที่มา : กลุ่มงานวิชาการเศรษฐกิจการแรงงาน กองเศรษฐกิจการแรงงาน สำนักงานปลัดกระทรวงแรงงาน

2. สถานการณ์การว่างงาน

(ผู้ว่างงาน หมายถึง ผู้ขอรับประโยชน์ทดแทนกรณีว่างงานในระบบประกันสังคม สำนักงานประกันสังคม : SSO)

1) จำนวนผู้ว่างงาน (มกราคม 2562)	จำนวน	150,265 คน
- %YoY (มกราคม 2562 เทียบกับ มกราคม 2561)		13.58 %
- %MoM (มกราคม 2562 เทียบกับ ธันวาคม 2561)		-1.44 %
2) จำนวนผู้ว่างงาน (ธันวาคม 2561)	จำนวน	152,464 คน
- %YoY (ธันวาคม 2561 เทียบกับ ธันวาคม 2560)		8.69 %
- %MoM (ธันวาคม 2561 เทียบกับ พฤศจิกายน 2561)		-3.14 %

จากข้อมูล ณ เดือนมกราคม 2562 มีผู้ว่างงานจำนวน 150,265 คน มีอัตราการขยายตัวอยู่ที่ร้อยละ 13.58 เมื่อเทียบกับเดือนเดียวกันของปีที่ผ่านมา (เดือนมกราคม 2561 ซึ่งมีจำนวน 132,294 คน) และเมื่อเทียบกับเดือนที่ผ่านมา (เดือนธันวาคม 2561 ซึ่งมีจำนวน 152,464 คน) โดยมีอัตราการชะลอลตัวอยู่ที่ร้อยละ -1.44 และหากคิดเป็นอัตราการว่างงานจากตัวเลขผู้ขอรับประโยชน์ทดแทนกรณีว่างงานทุกกรณี ในเดือนมกราคม 2562 อยู่ที่ร้อยละ 1.31 มีอัตราเทียบเท่ากับอัตราการว่างงานของเดือนธันวาคม 2561 ซึ่งอยู่ที่ร้อยละ 1.31 ทั้งนี้ จากข้อมูลอัตราการว่างงานของสำนักงานสถิติแห่งชาติ เดือนมกราคม 2562 อยู่ที่ร้อยละ 1.0 มีอัตราการว่างงานเพิ่มขึ้นเมื่อเทียบกับเดือนธันวาคม 2561 ซึ่งอยู่ที่ร้อยละ 0.9 (ดูแผนภาพที่ 3 แผนภาพที่ 4 และตารางที่ 1)

แผนภาพที่ 3: อัตราการเติบโตของจำนวนผู้ขอรับประโยชน์ทดแทนกรณีว่างงานในระบบประกันสังคม

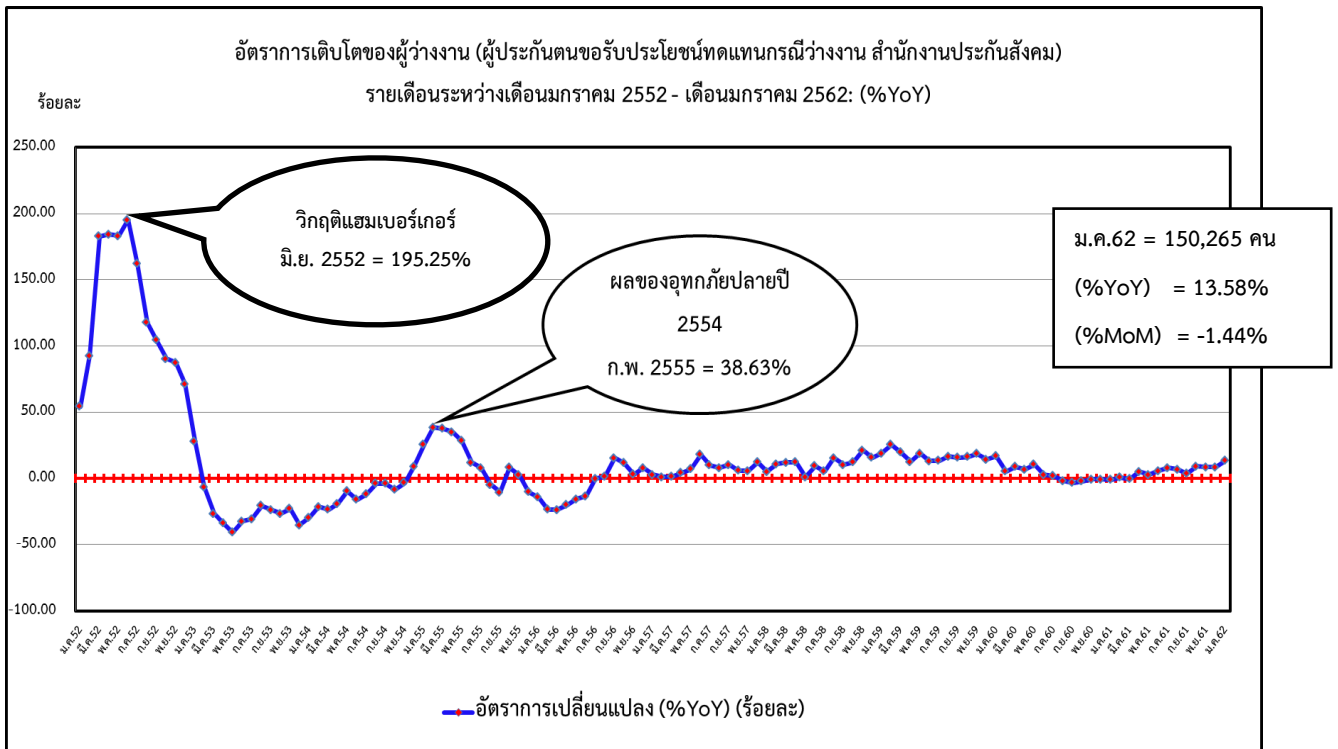

ที่มา : กลุ่มงานวิชาการเศรษฐกิจการแรงงาน กองเศรษฐกิจการแรงงาน สำนักงานปลัดกระทรวงแรงงาน

แผนภาพที่ 4 : อัตราการว่างงานประกันสังคม จากข้อมูลจำนวนผู้ประกันตนมาตรา 33 และจำนวนผู้ประกันตนขอรับประโยชน์ทดแทนกรณีว่างงาน ของสำนักงานประกันสังคม เปรียบเทียบกับอัตราการว่างงานของสำนักงานสถิติแห่งชาติ

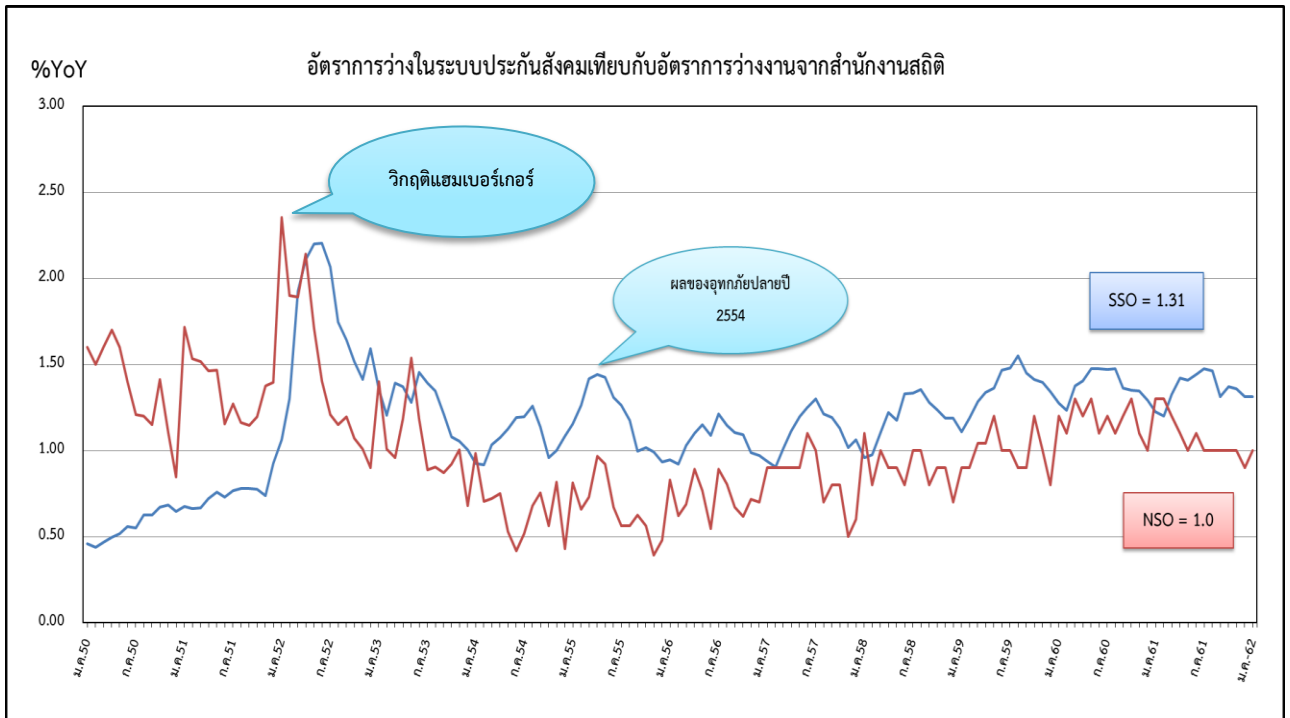

ที่มา : กลุ่มงานวิชาการเศรษฐกิจการแรงงาน กองเศรษฐกิจการแรงงาน สำนักงานปลัดกระทรวงแรงงาน

ตารางที่ 1: อัตราการเปลี่ยนแปลงจำนวนผู้ขอรับประโยชน์ทดแทนกรณีว่างงานในระบบประกันสังคม

จำนวนและอัตราการเปลี่ยนแปลงของผู้ประกันตนขอรับประโยชน์ทดแทนกรณีว่างงาน รายเดือน ปี 2559 - 2562 : %YoY								
เดือน/ปี	2559		2560		2561		2562	
	จำนวน	%YoY	จำนวน	%YoY	จำนวน	%YoY	จำนวน	%YoY
ม.ค.	114,150	19.02	133,421	16.88	132,294	-0.84	150,265	13.58
ก.พ.	123,087	25.58	129,558	5.26	130,419	0.66		
มี.ค.	133,247	19.89	145,151	8.93	144,790	-0.25		
เม.ย.	138,276	12.65	147,838	6.92	155,559	5.22		
พ.ค.	140,854	18.97	155,719	10.55	160,180	2.86		
มิ.ย.	152,240	13.13	156,587	2.86	165,310	5.57		
ก.ค.	153,661	13.37	156,791	2.04	169,418	8.05		
ส.ค.	161,012	16.52	157,883	-1.94	168,676	6.84		
ก.ย.	151,489	15.87	146,471	-3.31	151,910	3.71		
ต.ค.	147,542	16.27	144,590	-2.00	157,997	9.27		
พ.ย.	146,089	18.54	145,172	-0.63	157,410	8.43		
ธ.ค.	141,267	14.35	140,273	-0.70	152,464	8.69		

ที่มา : กลุ่มงานวิชาการเศรษฐกิจการแรงงาน กองเศรษฐกิจการแรงงาน สำนักงานปลัดกระทรวงแรงงาน

3.สถานการณ์การเลิกจ้าง

อัตราการเลิกจ้างลูกจ้างในระบบประกันสังคมมาตรา 33 คิดจากจำนวนผู้ประกันตนที่สำนักงานประกันสังคมจ่ายประโยชน์ทดแทนกรณีว่างงานจากสาเหตุเลิกจ้าง ต่อจำนวนผู้ประกันตนมาตรา 33 เดือนมกราคม 2562 ผู้ประกันตนที่สำนักงานประกันสังคมจ่ายประโยชน์ทดแทนกรณีว่างงานจากสาเหตุเลิกจ้างมีจำนวนทั้งสิ้น 26,073 คน คิดเป็นร้อยละ 0.23 มีอัตราการเลิกจ้างเพิ่มขึ้นเมื่อเทียบกับเดือนธันวาคม 2561 ซึ่งอยู่ที่ร้อยละ 0.21 และมีอัตราเพิ่มขึ้นเมื่อเทียบกับเดือนมกราคมของปีที่ผ่านมา ที่มีอัตราการเลิกจ้างลูกจ้างที่ร้อยละ 0.22

แผนภาพที่ 5: อัตราการเลิกจ้างลูกจ้างในระบบประกันสังคมมาตรา 33

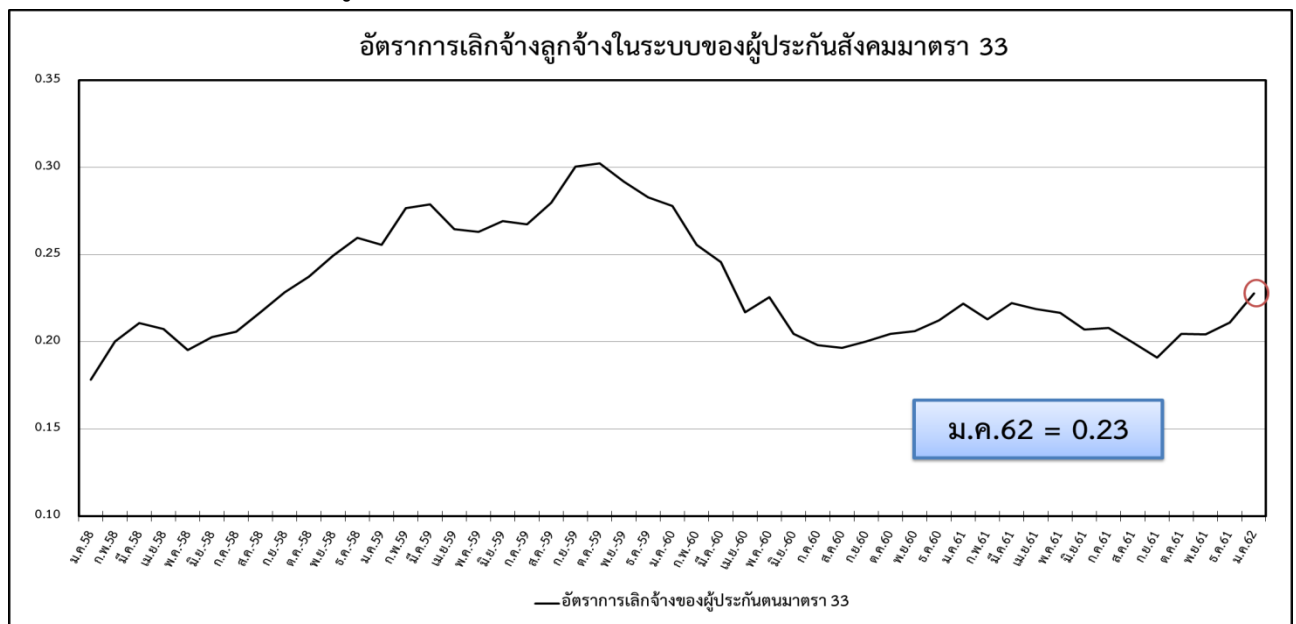

ที่มา : กลุ่มงานวิชาการเศรษฐกิจการแรงงาน กองเศรษฐกิจการแรงงาน สำนักงานปลัดกระทรวงแรงงาน

ตารางที่ 2 อัตราการเลิกจ้างลูกจ้างในระบบประกันสังคมมาตรา 33

อัตราการเลิกจ้างลูกจ้างในระบบประกันสังคมมาตรา 33									
เดือน / ปี	2560			2561			2562		
	ผู้ประกันตน (ม.33)	เลิกจ้าง (สปส.)	อัตราการเลิกจ้าง (ม.33)	ผู้ประกันตน (ม.33)	เลิกจ้าง (สปส.)	อัตราการเลิกจ้าง (ม.33)	ผู้ประกันตน (ม.33)	เลิกจ้าง (สปส.)	อัตราการเลิกจ้าง (ม.33)
ม.ค.	10,460,594	29,076	0.28	10,791,655	23,935	0.22	11,444,485	26,073	0.23
ก.พ.	10,509,866	26,875	0.26	10,858,657	23,114	0.21			
มี.ค.	10,542,660	25,901	0.25	10,913,304	24,238	0.22			
เม.ย.	10,523,934	22,833	0.22	10,941,422	23,953	0.22			
พ.ค.	10,543,612	23,795	0.23	11,365,815	24,608	0.22			
มิ.ย.	10,601,371	21,701	0.20	11,454,211	23,727	0.21			
ก.ค.	10,653,972	21,100	0.20	11,475,042	23,858	0.21			
ส.ค.	10,692,454	21,025	0.20	11,537,041	23,028	0.20			
ก.ย.	10,733,498	21,480	0.20	11,586,458	22,120	0.19			
ต.ค.	10,695,748	21,873	0.20	11,511,272	23,533	0.20			
พ.ย.	10,791,241	22,212	0.21	11,568,401	23,614	0.20			
ธ.ค.	10,840,579	23,023	0.21	11,599,338	24,479	0.21			

ที่มา : กลุ่มงานวิชาการเศรษฐกิจการแรงงาน กองเศรษฐกิจการแรงงาน สำนักงานปลัดกระทรวงแรงงาน