

เศรษฐกิจแรงงาน ประจำเดือน ธันวาคม 2561

สรุปภาวะเศรษฐกิจแรงงาน

ภาวะการจ้างงานในตลาดแรงงาน เดือนธันวาคม 2561 การจ้างแรงงานในระบบประกันสังคม มีผู้ประกันตน (มาตรา 33) จำนวน 11,599,338 คน มีอัตราการขยายตัวร้อยละ 7.00 เมื่อเทียบกับเดือนธันวาคม 2560 ซึ่งมีผู้ประกันตน จำนวน 10,840,579 คน แสดงให้เห็นว่ามีผู้ใช้แรงงานเข้าสู่การทำงานเพิ่มขึ้นถึง 758,759 คน สำหรับการว่างงานจากตัวเลขผู้ขอรับประโยชน์ทดแทนกรณีว่างงานในระบบประกันสังคม เดือนธันวาคม 2561 มีจำนวน 152,464 คน มีอัตราการขยายตัวอยู่ที่ร้อยละ 8.69 เมื่อเทียบกับเดือนเดียวกันของปีที่ผ่านมา และมีอัตราการชะลตัวอยู่ที่ร้อยละ -3.14 เมื่อเทียบกับเดือนพฤศจิกายน 2561 มีจำนวน 157,410 คน และหากคิดเป็นอัตราการว่างงานจากตัวเลขผู้ขอรับประโยชน์ทดแทนกรณีว่างงานทุกกรณี ในเดือนธันวาคม 2561 อยู่ที่ร้อยละ 1.31 ทั้งนี้จำนวนลูกจ้างในระบบประกันสังคมมาตรา 33 ที่ขอรับประโยชน์ทดแทนกรณีว่างงานจากสาเหตุเลิกจ้าง ในเดือนธันวาคม 2561 มีจำนวนทั้งสิ้น 24,479 คน คิดเป็นอัตราร้อยละ 0.21 ซึ่งมีอัตราเพิ่มขึ้นเมื่อเทียบกับเดือนพฤศจิกายน 2561 ที่อยู่ที่ร้อยละ 0.20

1.สถานการณ์การจ้างงาน

จากข้อมูล ณ เดือนธันวาคม 2561 มีลูกจ้างที่มีนายจ้างในระบบประกันสังคม (ม.33) จำนวน 11,599,338 คน มีอัตราการขยายตัวร้อยละ 7.00 เมื่อเทียบกับเดือนเดียวกันของปีที่ผ่านมา (เดือนธันวาคม 2560) ซึ่งมีจำนวน 10,840,579 คน หากพิจารณาอัตราการเปลี่ยนแปลง (%YoY) ของเดือนธันวาคม 2561 เมื่อเทียบกับอัตราการเปลี่ยนแปลง (%YoY) ของเดือนพฤศจิกายน 2561 พบว่าในเดือนธันวาคม 2561 มีอัตราการขยายตัวอยู่ที่ร้อยละ 7.00 โดยมีอัตราลดลงจากเดือนพฤศจิกายน 2561 ซึ่งอยู่ที่ร้อยละ 7.30 อย่างไรก็ตาม สถานการณ์การจ้างงานมีอัตราขยายตัวมากกว่าร้อยละ 1 จึงถือว่าสถานการณ์การจ้างงานอยู่ในภาวะปกติ (ดูแผนภาพที่ 1 และ 2)

แผนภาพที่ 1: อัตราการเติบโตของจำนวนผู้ประกันตนในระบบประกันสังคม (มาตรา 33 : %YoY)

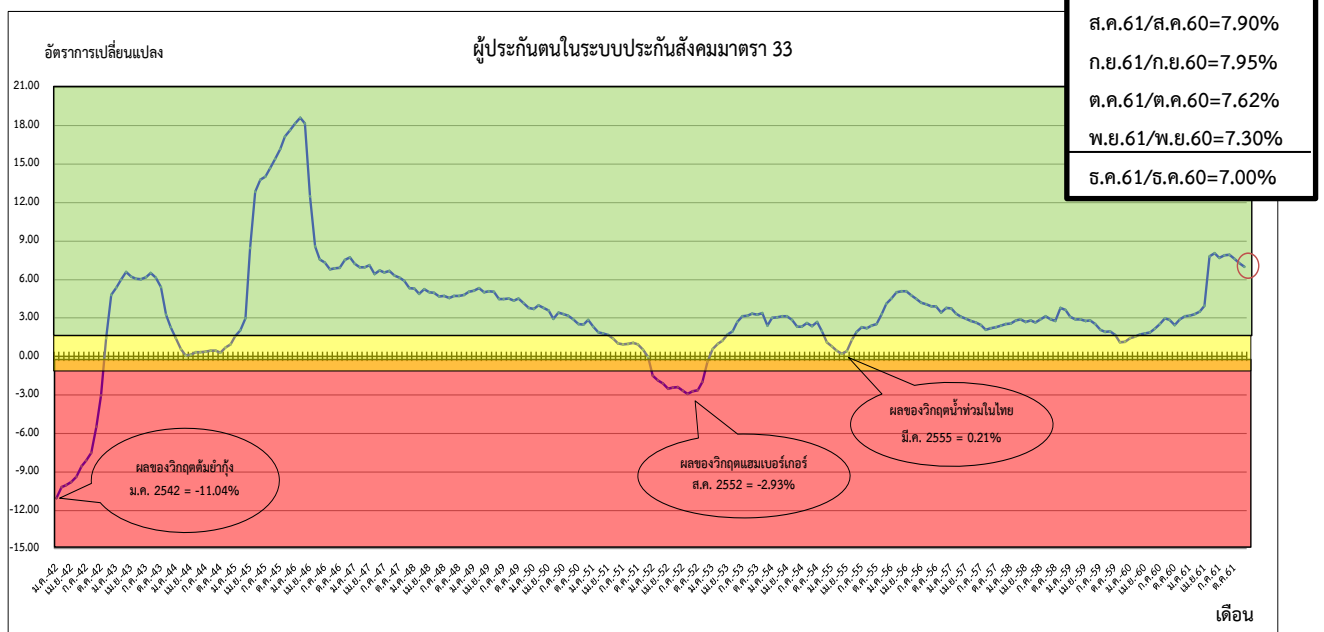

ที่มา : กลุ่มงานวิชาการเศรษฐกิจการแรงงาน กองเศรษฐกิจการแรงงาน สำนักงานปลัดกระทรวงแรงงาน

แผนภาพที่ 2 : จำนวนผู้ประกันตนในระบบประกันสังคม (มาตรา 33) และผู้ขอรับประโยชน์ทดแทนกรณีว่างงาน

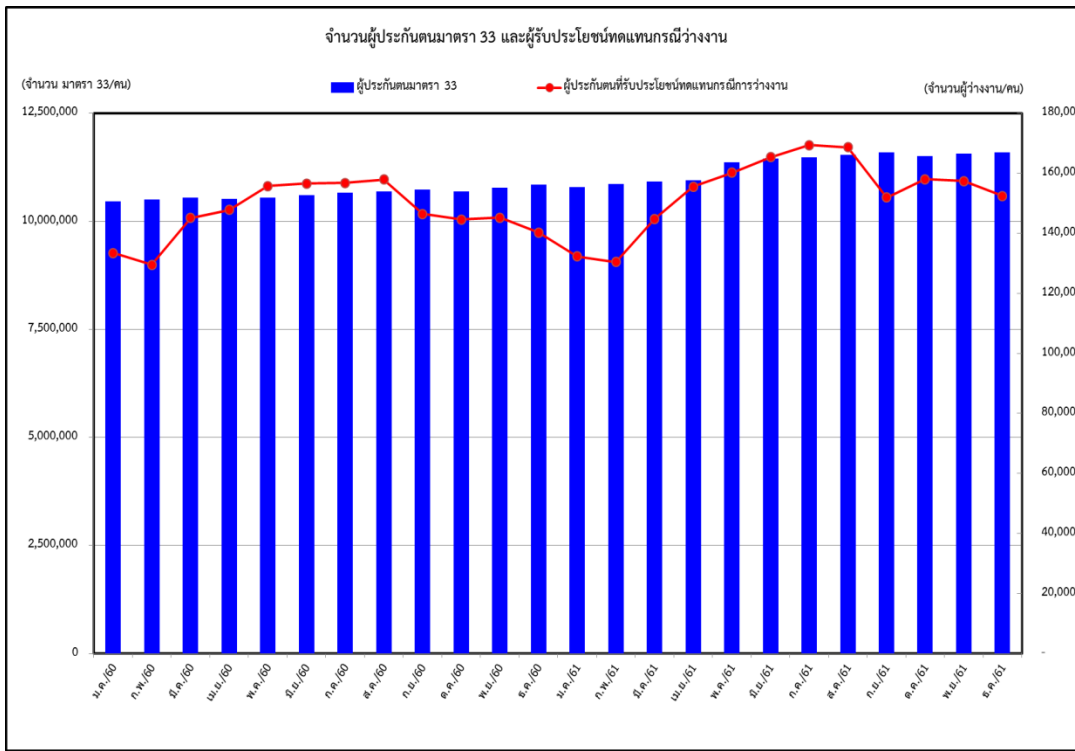

ส.ค.61 ลูกจ้างที่มี นายจ้าง 11,537,041 คน
 ก.ย.61 ลูกจ้างที่มี นายจ้าง 11,586,458 คน
 ต.ค.61 ลูกจ้างที่มี นายจ้าง 11,511,272 คน
 พ.ย.61 ลูกจ้างที่มี นายจ้าง 11,568,401 คน
 ธ.ค.61 ลูกจ้างที่มีนายจ้าง 11,599,338 คน

ธ.ค.61 ผู้ว่างงาน 152,464 คน
 อัตราการขยายตัว = 8.69% (%YoY)

ที่มา : กลุ่มงานวิชาการเศรษฐกิจการแรงงาน กองเศรษฐกิจการแรงงาน สำนักงานปลัดกระทรวงแรงงาน

2. สถานการณ์การว่างงาน

(ผู้ว่างงาน หมายถึง ผู้ขอรับประโยชน์ทดแทนกรณีว่างงานในระบบประกันสังคม สำนักงานประกันสังคม : SSO)

1) จำนวนผู้ว่างงาน (ธันวาคม 2561)	จำนวน	152,464 คน
- %YoY (ธันวาคม 2561 เทียบกับ ธันวาคม 2560)		8.69 %
- %MoM (ธันวาคม 2561 เทียบกับ พฤศจิกายน 2561)		-3.14 %
2) จำนวนผู้ว่างงาน (พฤศจิกายน 2561)	จำนวน	157,410 คน
- %YoY (พฤศจิกายน 2561 เทียบกับ พฤศจิกายน 2560)		8.43 %
- %MoM (พฤศจิกายน 2561 เทียบกับ ตุลาคม 2561)		-0.37 %

จากข้อมูล ณ เดือนธันวาคม 2561 มีผู้ว่างงานจำนวน 152,464 คน มีอัตราการขยายตัวอยู่ที่ร้อยละ 8.69 เมื่อเทียบกับเดือนเดียวกันของปีที่ผ่านมา (เดือนธันวาคม 2560 ซึ่งมีจำนวน 140,273 คน) และเมื่อเทียบกับเดือนที่ผ่านมา (เดือนพฤศจิกายน 2561 ซึ่งมีจำนวน 157,410 คน) โดยมีอัตราการชะลอตัวอยู่ที่ร้อยละ -3.14 และหากคิดเป็นอัตราการว่างงานจากตัวเลขผู้ขอรับประโยชน์ทดแทนกรณีว่างงานทุกกรณี ในเดือนธันวาคม 2561 อยู่ที่ร้อยละ 1.31 มีอัตราลดลงเมื่อเทียบกับอัตราการว่างงานของเดือนพฤศจิกายน 2561 ซึ่งอยู่ที่ร้อยละ 1.36 ทั้งนี้จากข้อมูลอัตราการว่างงานของสำนักงานสถิติแห่งชาติ เดือนธันวาคม 2561 อยู่ที่ร้อยละ 0.9 มีอัตราการว่างงานลดลงเมื่อเทียบกับเดือนพฤศจิกายน 2561 ซึ่งอยู่ที่ร้อยละ 1.0 (ดูแผนภาพที่ 3 แผนภาพที่ 4 และตารางที่ 1)

แผนภาพที่ 3: อัตราการเติบโตของจำนวนผู้ขอรับประโยชน์ทดแทนกรณีว่างงานในระบบประกันสังคม

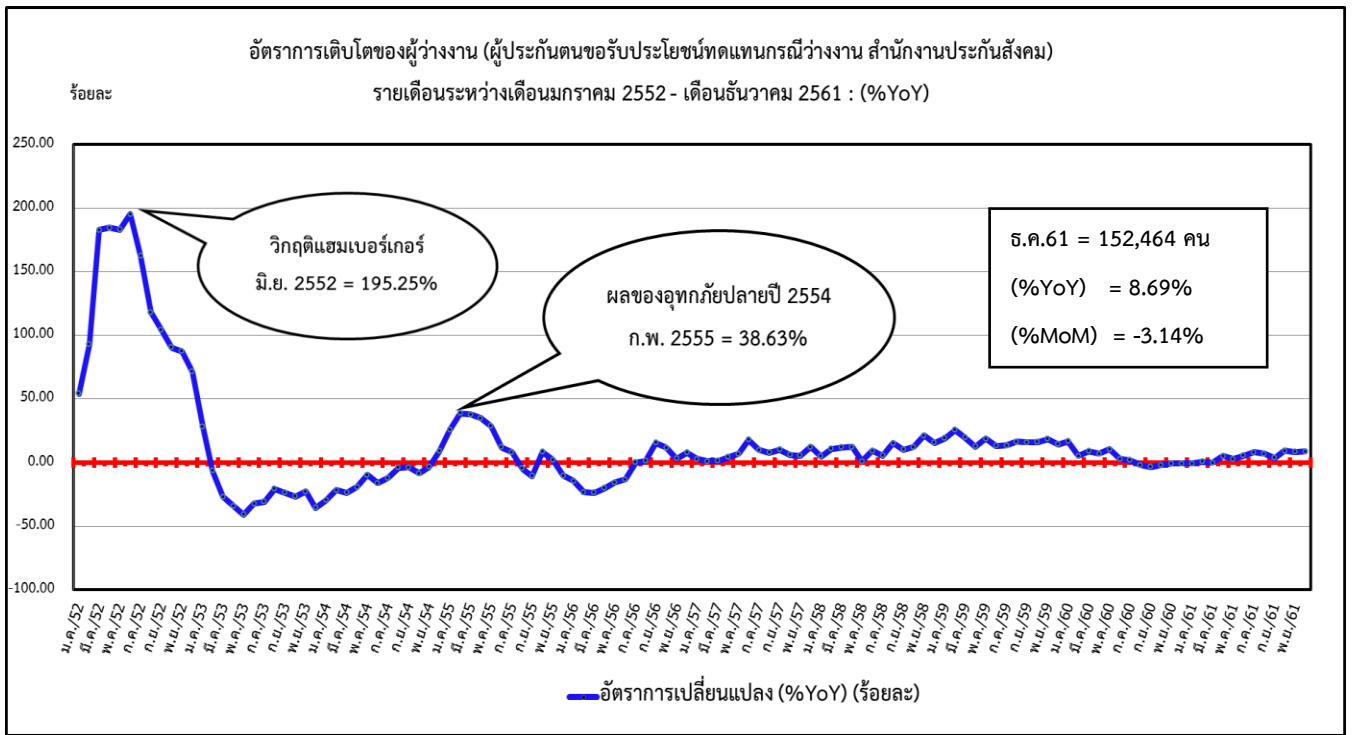

ที่มา : กลุ่มงานวิชาการเศรษฐกิจการแรงงาน กองเศรษฐกิจการแรงงาน สำนักงานปลัดกระทรวงแรงงาน

แผนภาพที่ 4 : อัตราการว่างงานประกันสังคม จากข้อมูลจำนวนผู้ประกันตนมาตรา 33 และจำนวนผู้ประกันตนขอรับประโยชน์ทดแทนกรณีว่างงาน ของสำนักงานประกันสังคม เปรียบเทียบกับอัตราการว่างงานของสำนักงานสถิติแห่งชาติ

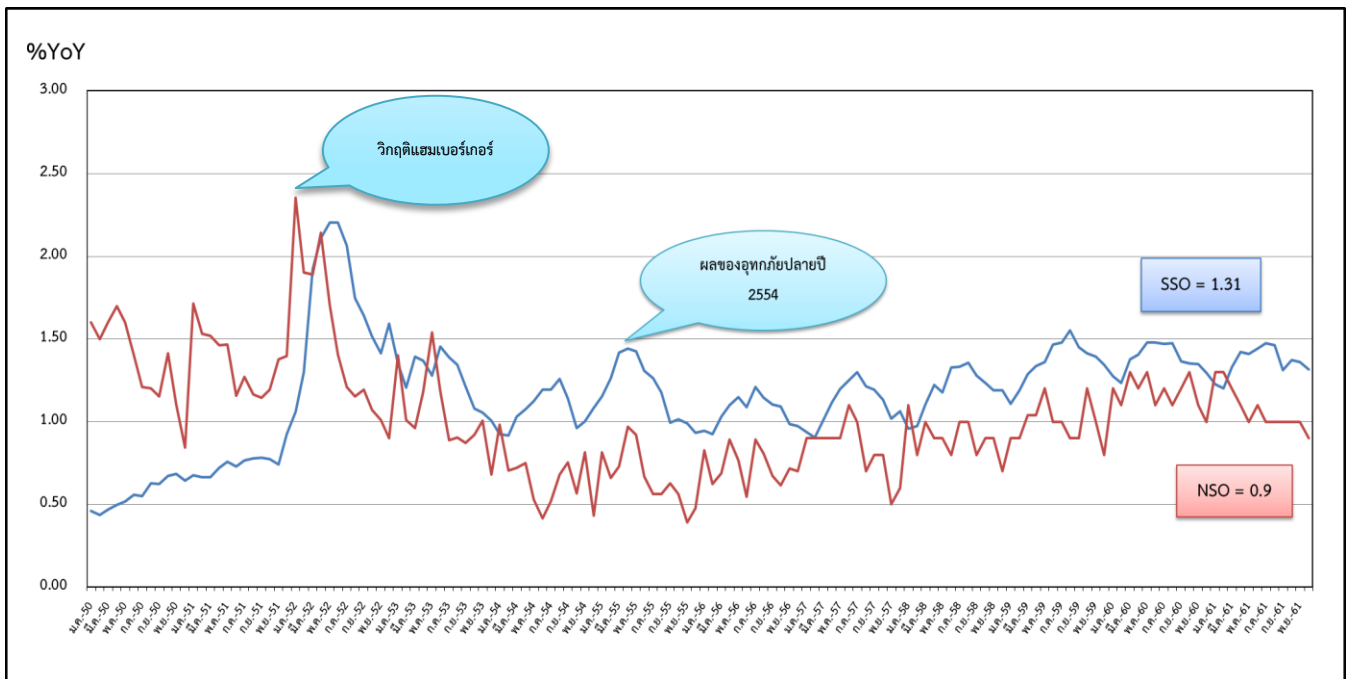

ที่มา : กลุ่มงานวิชาการเศรษฐกิจการแรงงาน กองเศรษฐกิจการแรงงาน สำนักงานปลัดกระทรวงแรงงาน

ตารางที่ 1: อัตราการเปลี่ยนแปลงจำนวนผู้ขอรับประโยชน์ทดแทนกรณีว่างงานในระบบประกันสังคม

จำนวนและอัตราการเปลี่ยนแปลงของผู้ประกันตนขอรับประโยชน์ทดแทนกรณีว่างงาน รายเดือน ปี 2557 - 2561 : %YoY										
เดือน/ปี	2557		2558		2559		2560		2561	
	จำนวน	%YoY	จำนวน	%YoY	จำนวน	%YoY	จำนวน	%YoY	จำนวน	%YoY
ม.ค.	91,317	2.78	95,909	5.03	114,150	19.02	133,421	16.88	132,294	-0.84
ก.พ.	88,364	1.14	98,015	10.92	123,087	25.58	129,558	5.26	130,419	0.66
มี.ค.	99,276	1.45	111,144	11.95	133,247	19.89	145,151	8.93	144,790	-0.25
เม.ย.	109,165	4.33	122,750	12.44	138,276	12.65	147,838	6.92	155,559	5.22
พ.ค.	117,149	7.05	118,397	1.07	140,854	18.97	155,719	10.55	160,180	2.86
มิ.ย.	123,109	18.08	134,573	9.31	152,240	13.13	156,587	2.86	165,310	5.57
ก.ค.	128,510	9.86	135,543	5.47	153,661	13.37	156,791	2.04	169,418	8.05
ส.ค.	119,786	7.96	138,189	15.36	161,012	16.52	157,883	-1.94	168,676	6.84
ก.ย.	118,580	10.28	130,744	10.26	151,489	15.87	146,471	-3.31	151,910	3.71
ต.ค.	112,943	5.95	126,891	12.35	147,542	16.27	144,590	-2.00	157,997	9.27
พ.ย.	101,557	5.54	123,238	21.35	146,089	18.54	145,172	-0.63	157,410	8.43
ธ.ค.	106,798	12.31	123,536	15.67	141,267	14.35	140,273	-0.70	152,464	8.69

ที่มา : กลุ่มงานวิชาการเศรษฐกิจการแรงงาน กองเศรษฐกิจการแรงงาน สำนักงานปลัดกระทรวงแรงงาน

3.สถานการณ์การเลิกจ้าง

อัตราการเลิกจ้างลูกจ้างในระบบประกันสังคมมาตรา 33 คิดจากจำนวนผู้ประกันตนที่สำนักงานประกันสังคมจ่ายประโยชน์ทดแทนกรณีว่างงานจากสาเหตุเลิกจ้าง ต่อจำนวนผู้ประกันตนมาตรา 33 เดือนธันวาคม 2561 ผู้ประกันตนที่สำนักงานประกันสังคมจ่ายประโยชน์ทดแทนกรณีว่างงานจากสาเหตุเลิกจ้างมีจำนวนทั้งสิ้น 24,479 คน คิดเป็นร้อยละ 0.21 มีอัตราการเลิกจ้างเพิ่มขึ้นเมื่อเทียบกับเดือนพฤศจิกายน 2561 ซึ่งอยู่ที่ร้อยละ 0.20 และมีอัตราเทียบเท่ากับเดือนธันวาคมของปีที่ผ่านมา ที่มีอัตราการเลิกจ้างลูกจ้างที่ร้อยละ 0.21

แผนภาพที่ 5: อัตราการเลิกจ้างลูกจ้างในระบบประกันสังคมมาตรา 33

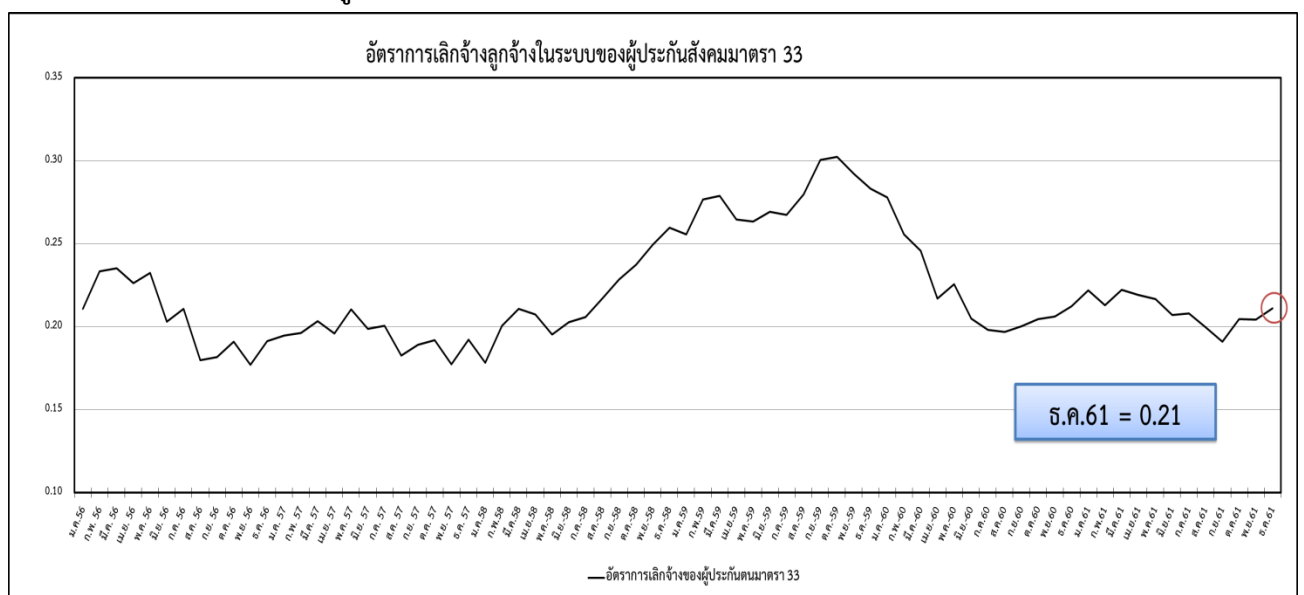

ที่มา : กลุ่มงานวิชาการเศรษฐกิจการแรงงาน กองเศรษฐกิจการแรงงาน สำนักงานปลัดกระทรวงแรงงาน

ตารางที่ 2 อัตราการเลิกจ้างลูกจ้างในระบบประกันสังคมมาตรา 33

อัตราการเลิกจ้างลูกจ้างในระบบประกันสังคมมาตรา 33									
เดือน / ปี	2559			2560			2561		
	ผู้ประกันตน (ม.33)	เลิกจ้าง (สปส.)	อัตราการเลิกจ้าง (ม.33)	ผู้ประกันตน (ม.33)	เลิกจ้าง (สปส.)	อัตราการเลิกจ้าง (ม.33)	ผู้ประกันตน (ม.33)	เลิกจ้าง (สปส.)	อัตราการเลิกจ้าง (ม.33)
ม.ค.	10,314,551	26,375	0.26	10,460,594	29,076	0.28	10,791,655	23,935	0.22
ก.พ.	10,348,753	28,635	0.28	10,509,866	26,875	0.26	10,858,657	23,114	0.21
มี.ค.	10,365,424	28,904	0.28	10,542,660	25,901	0.25	10,913,304	24,238	0.22
เม.ย.	10,338,067	27,344	0.26	10,523,934	22,833	0.22	10,941,422	23,953	0.22
พ.ค.	10,347,954	27,238	0.26	10,543,612	23,795	0.23	11,365,815	24,608	0.22
มิ.ย.	10,377,038	27,930	0.27	10,601,371	21,701	0.20	11,454,211	23,727	0.21
ก.ค.	10,389,934	27,777	0.27	10,653,972	21,100	0.20	11,475,042	23,858	0.21
ส.ค.	10,385,238	29,068	0.28	10,692,454	21,025	0.20	11,537,041	23,028	0.20
ก.ย.	10,435,407	31,357	0.30	10,733,498	21,480	0.20	11,586,458	22,120	0.19
ต.ค.	10,439,864	31,570	0.30	10,695,748	21,873	0.20	11,511,272	23,533	0.20
พ.ย.	10,477,172	30,570	0.29	10,791,241	22,212	0.21	11,568,401	23,614	0.20
ธ.ค.	10,511,821	29,748	0.28	10,840,579	23,023	0.21	11,599,338	24,479	0.21

ที่มา : กลุ่มงานวิชาการเศรษฐกิจการแรงงาน กองเศรษฐกิจการแรงงาน สำนักงานปลัดกระทรวงแรงงาน